Fluxograma de situação COVID-19 - Membros e trabalhadores dos Orgãos Independentes que funcionam junto da Asssembleia da República, com sede no Edifício Av. D. Carlos I 134, Lisboa

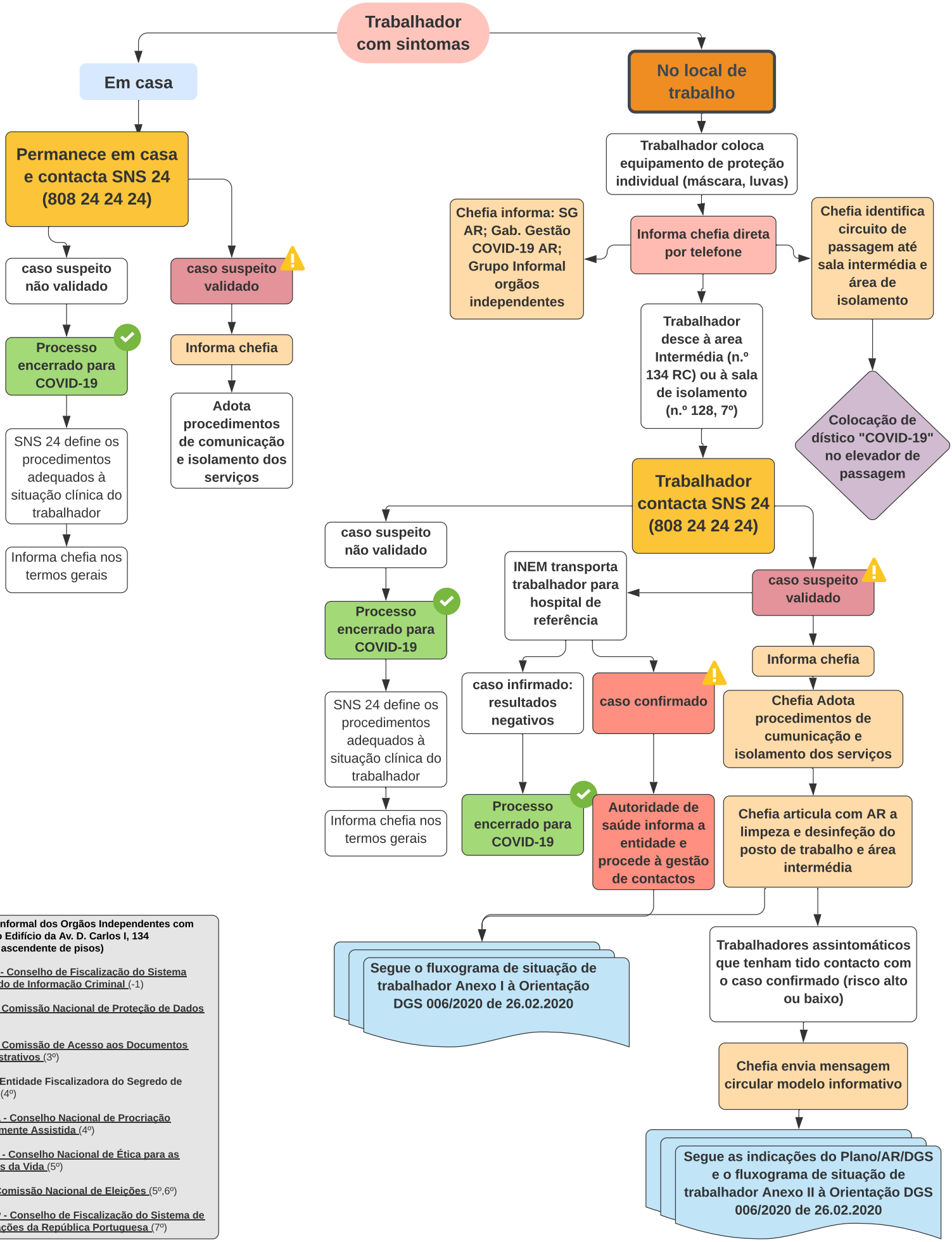

Grupo Informal dos Orgãos Independentes com sede no Edifício da Av. D. Carlos I, 134 (ordem ascendente de pisos)

CFCIIC - Conselho de Fiscalização do Sistema Integrado de Informação Criminal (-1)

CNPD - Comissão Nacional de Proteção de Dados (0-2º)

CADA - Comissão de Acesso aos Documentos Administrativos (3º)

EFSE - Entidade Fiscalizadora do Segredo de Estado (4º)

CNPMA - Conselho Nacional de Procriação Medicamente Assistida (4º)

CNECV - Conselho Nacional de Ética para as Ciências da Vida (5º)

CNE - Comissão Nacional de Eleições (5º,6º)

CFSIRP - Conselho de Fiscalização do Sistema de Informações da República Portuguesa (7º)